Aprile 2011

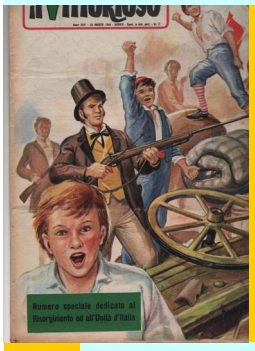

NOTIZIARIO 26

Associazione Amici de "il Vittorioso"

PASQUA 2011

Quante "PASQUE" ormai abbiamo passato insieme? Se consideriamo gli anni dalla nascita de *il Vittorioso* sono ben 74 gli anni!...prendendo invece in considerazione la nascita della nostra Associazione,se la memoria non c'inganna,dovrebbero essere 23 anni: non sono pochi!

Senza voler essere irriverenti con la Santa Pasqua,anche la nostra Associazione ha avuto momenti di "morte ", ma solo... apparente: infatti quando nessuno avrebbe scommesso sulla nostra sopravvivenza,in più di una occasione l'Associazione è risorta più vispa di prima!

E' vero: qualcuno purtroppo se n'è andato..indipendentemente però dalla propria volontà,qualcun altro invece ci ha lasciato per un naturale... decadimento della memoria,altri ancora perché incapaci di adeguarsi ai tempi nuovi che prevedono appunto un approccio diverso al mondo del fumetto.

Ma il famoso **zoccolo duro** non solo ci è rimasto fedele,ma ha saputo trascinare nella nostra avventura Nuovi Amici: abbiamo il piacere appunto oggi di segnalare come la nostra Associazione si sta avviando verso il ragguardevole numero di "trecento" iscritti! BUONA PASQUA a tutti!

P.G.

Una bella composizione fotografica dell'Amico Carlini che riassume vari momenti della Nostra Associazione,e contemporaneamente fissa le immagini di alcune copertine della Bella rivista *VITT&dintorni,*insieme a quelle dello storico *il Vittorioso.*

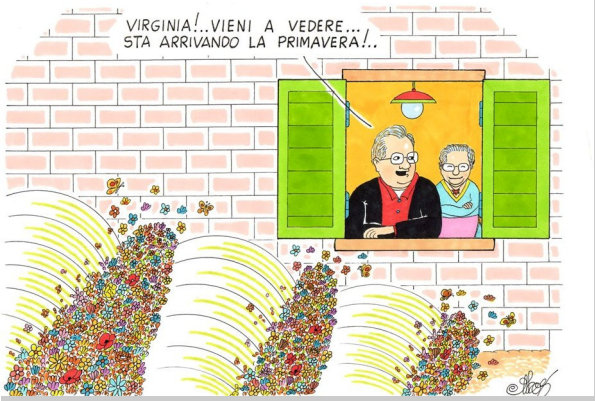

L'amico Athos (tanto per intenderci il vignettista del famoso fraticello *"Fra Tino)* "così ha avvertito il sopraggiungere della primavera.

Organigramma Associazione Amici de "il Vittorioso" (dal Consiglio Direttivo del 30//10/2010)

Presidente Associazione:: PiergiorgioGALLINONI

Vice Presidente: Pietro PAZZI

Consiglieri: A.Cadoni,A.Careghi,M.Carlini,M.Cugini,B.Maggi,V.Mastrorocco (segret.amm.),F.Ragni, R.Rizzo.

PRESIDENTE ONORARIO: Domenico VOLPI

Redazione ***"VITT&dintorni"*** *(*Rivista ufficiale Associazione):

Direttore Responsabile: Stefano GORLA

ViceDirettore (grafica e impaginazione) Bruno MAGGI

Redattore: Loris CANTARELLI

Un altro antico e...ritrovato Amico del Vittorioso, GIANCARLO TRENTINI, oggi Professore di Psicologia Generale e Sociale, c'invia questo volumetto piccolo ma di grande spessore che è stato realizzato grazie al contributo del Dipartimento di Filosofia e Teoria delle scienze dell'Università degli Studi di Venezia (Ca' Foscari).

... Incredibile come la lettura giovanile del nostro *Vittorioso* abbia contribuito a formare tanti importanti uomini di cultura!

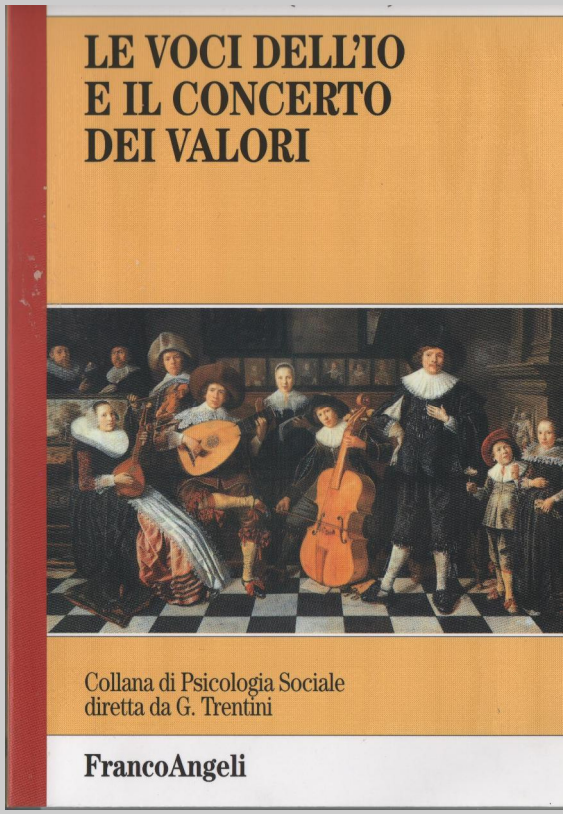

Quando quel geniaccio di un **Tomaso Turchi** ci ha inviato questa incredibile tavola in stile Jacovittesco accompagnata da un'altrettanto schizofrenica lettera che ...per ragioni di spazio non pubblichiamo), ci ha implorato di non usargli un ...TSO (un trattamento-sanitario-obbligatorio,ossia un ricovero urgente).

Noi ,dopo qualche perplessità,abbiamo semplicemente deciso di pubblicarre la tavola per il ...godimento degli Amici tutti.

PROSSIMAMENTE:

Rinnovamento del Sito Internet dell'Associazione Amici de "*il Vittorioso*

WWW.ilvittorioso.it

A cura di PIETRO PAZZI e del tecnico informatico LUCA BELLINI

VISITATICI!

Tutti gli Amici sono invitati a collaborare

.

INTERESSANTE INIZIATIVA

Come dalla locandina qui accanto si può leggere, Venerdì 1 aprile è stato inaugurato a Milano dal Sindaco Letizia Moratti e dall'Assessore Flory Finazzer Il MUSEO Permanente del FUMETTO.

Infatti grazie alla Fondazione Franco Fossati, attraverso il suo infaticabile Presidente

Luigi BONA

che si è prodigato generosamente in questi anni, anche Milano finalmente si affianca alle grandi città europee come Parigi,Bruxelles per annoverare tra le proprie realizzazioni culturali questo Museo del Fumetto,testimonianza autentica della "*nona arte.*".

Bruno Maggi,grafico e vicedirettore di VITT&dintorni, con questa significativa vignetta ha introdotto la manifestazione del Carnevale Ambrosiano 2011 degli Oratori Milanesi.

IN LIRERIA:

La vita di Rosmini edito da **Fede&cultura.** 256 pagine

disegni**: Stefano Ripamonti,**sceneggiatura**: suor Maria Michela Riva.**

Educazione sessuale a fumetti edito da **Ancora—**64 pagine

di Pierluigi Diano, per l'educazione sessuale dei preadolescenti.

Quel simpatico signore,il primo a sinistra,che vediamo in questo gruppo,è un nostro Amico: BASILE TINO,il *manager* della nostra tipografia: come si vede trascorre generosamente le sue ferie in questa Missione della profonda Africa nera. Con l'indirizzo della Missione qui accanto riportata ci auguriamo che anche gli Amici possano aiutare quei bambini….